



TABELLA TEMPI E DISTANZE

P.C.		METRI	SECONDI	MEDIA KM/ORA
SETTORE 1 - Star City				
1	AB	40	10	14,40
2	BC	35	7	18,00
3	CD	35	6	21,00
4	DE	30	14	20,57
5	EF	50	8	22,50
6	FG	45	7	23,14
7	GH	30	7	15,43
8	HB	90	19	17,05
9	BA	40	11	13,09
SETTORE 2 - Stazione				
10	AB	30	7	15,43
11	BC	30	6	18,00
12	CD	40	6	24,00
13	DA	70	10	25,20
14	EF	80	11	26,18
SETTORE 3 - Piastrella				
15	AB	170	25	24,48
16	BC	85	18	17,00
17	CD	120	16	27,00
18	DE	240	48	18,00
19	EF	50	7	25,00



TABELLA TEMPI E DISTANZE

P.C.		METRI	SECONDI	MEDIA KM/ORA
SETTORE 4 - Stazione 2				
20	AB	50	7	25.71
21	BC	50	7	25.71
22	CD	50	7	25.71
23	DE	50	7	25,71
24	EF	50	7	25.71
SETTORE 5 - Piastrella 2				
25	AB	170	25	24,48
26	BC	85	18	17,00
27	CD	120	16	27,00
28	DA	240	48	18,00
29	EF	50	7	25,00
SETTORE 6 - Star City 2				
30	AB	40	10	14,40
31	BC	35	7	18,00
32	CD	35	6	21,00
33	DE	30	14	20,57
34	EF	50	8	22,50
35	FG	45	7	23,14
36	GH	30	7	15,43
37	HB	90	19	17,05
38	BA	40	11	13,09

25

CORSA in SALITA BOLOGNA - LOIANO

3 Ottobre 1926 1° ASSOLUTO ERNESTO MASERATI

PLANIMETRIA 1

STAR CITY

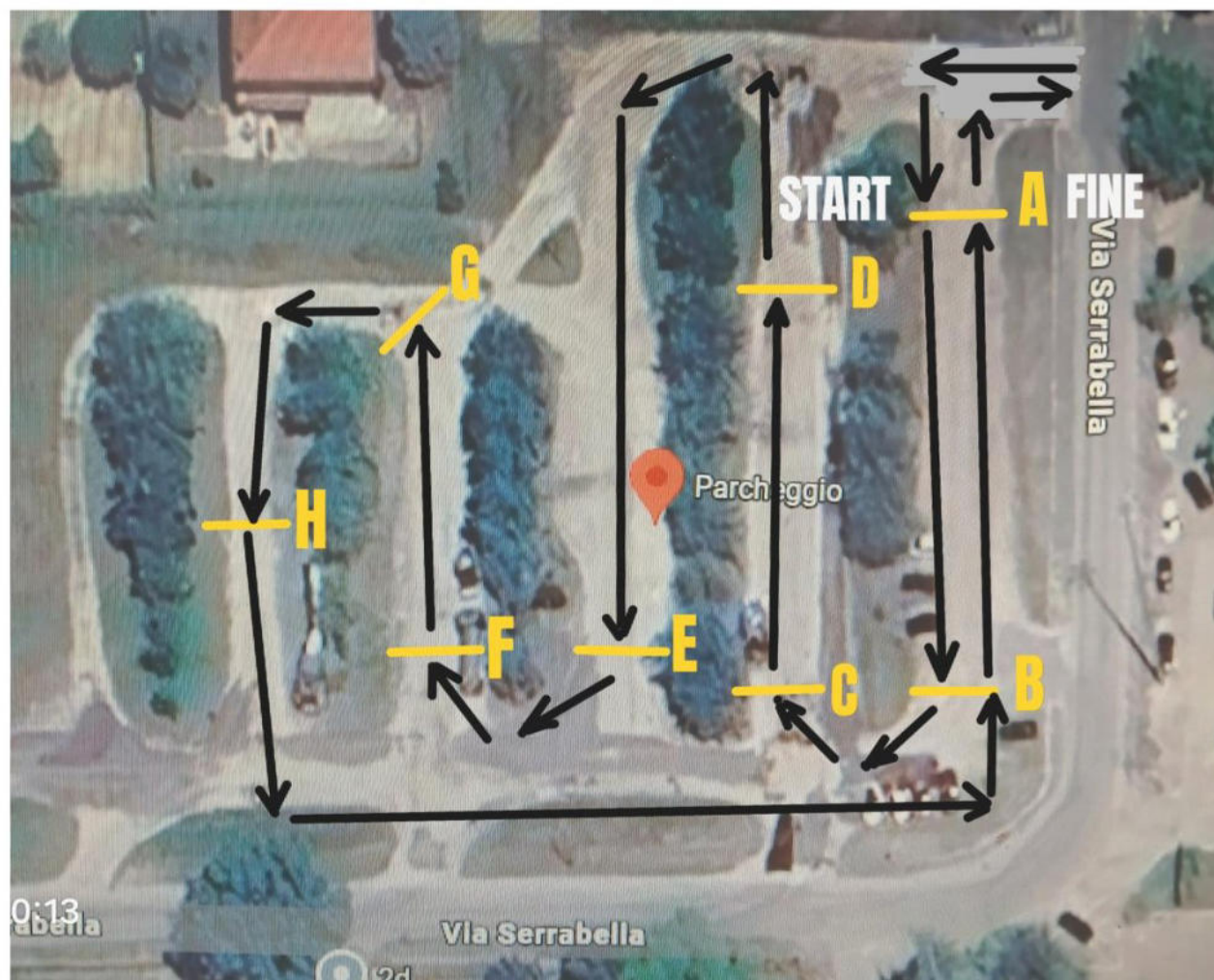

1 - AB = 10 sec.

2 - BC = 7 sec.

3 - CD = 6 sec.

4 - DE = 14 sec.

5 - EF = 8 sec.

6 - FG = 7 sec.

7 - GH = 7 sec.

8 - HB = 19 sec.

9 - BA = 11 sec.

25

CORSA in SALITA BOLOGNA - LOIANO

3 Ottobre 1926 1° ASSOLUTO ERNESTO MASERATI

PLANIMETRIA 2

STAZIONE

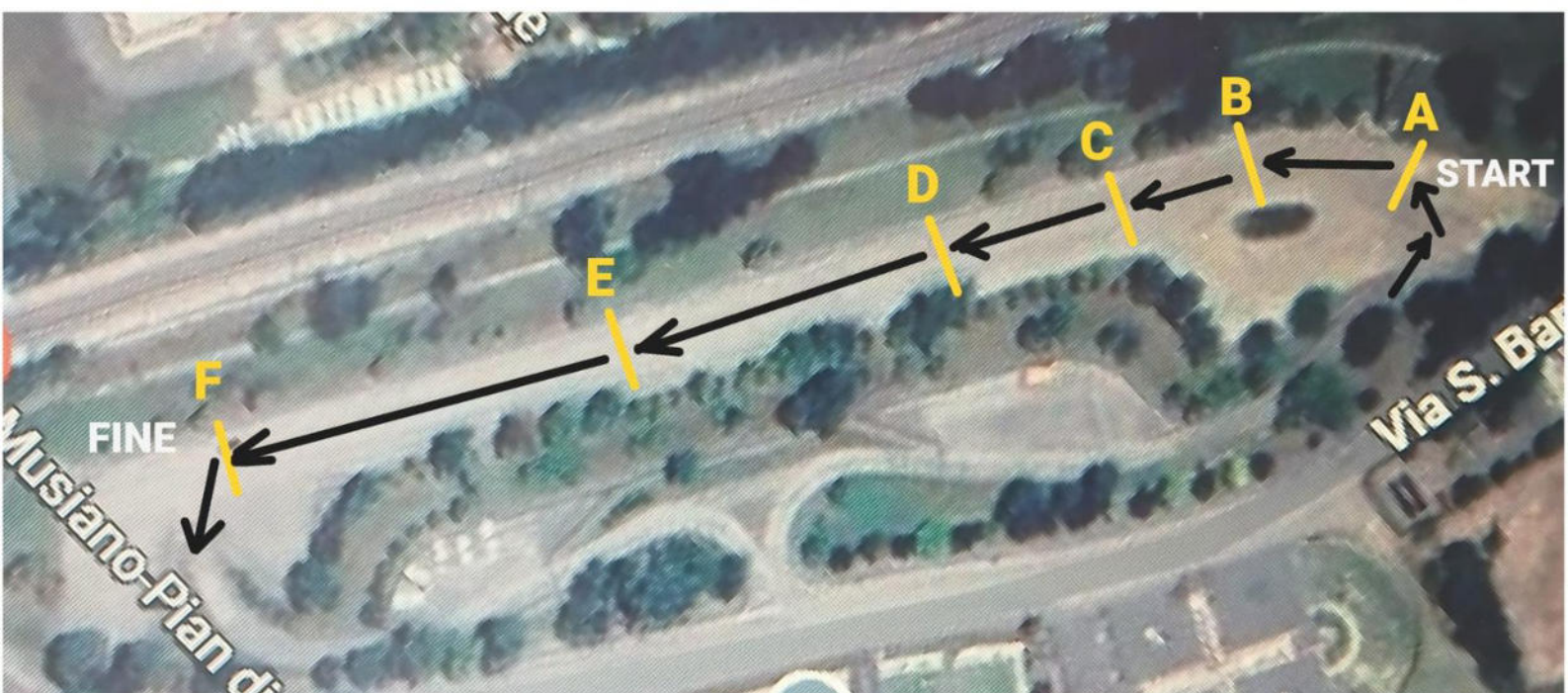

10 - AB = 7 sec.

11 - BC = 6 sec.

12 - CD = 6 sec.

13 - DE = 10 sec.

14 - EF = 11 sec.

25

CORSA in SALITA BOLOGNA - LOIANO

3 Ottobre 1926 1° ASSOLUTO ERNESTO MASERATI

PLANIMETRIA 3

Piastrella

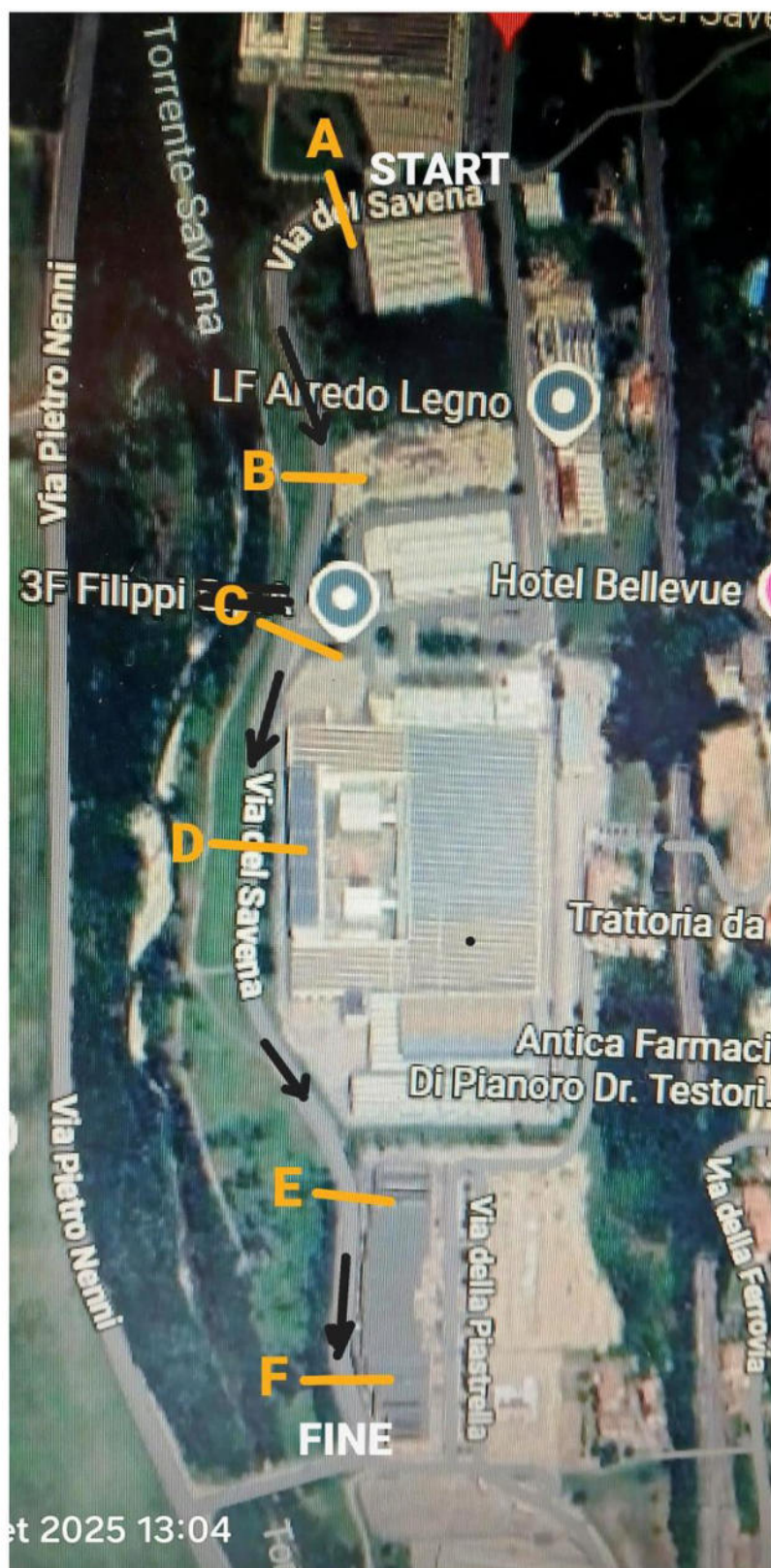

15 - AB = 25 sec.

16 - BC = 18 sec.

17 - CD = 16 sec.

18 - DE = 48 sec.

19 - EF = 7 sec.

25

CORSA in SALITA BOLOGNA - LOIANO

3 Ottobre 1926 1° ASSOLUTO ERNESTO MASERATI

PLANIMETRIA 4

STAZIONE 2

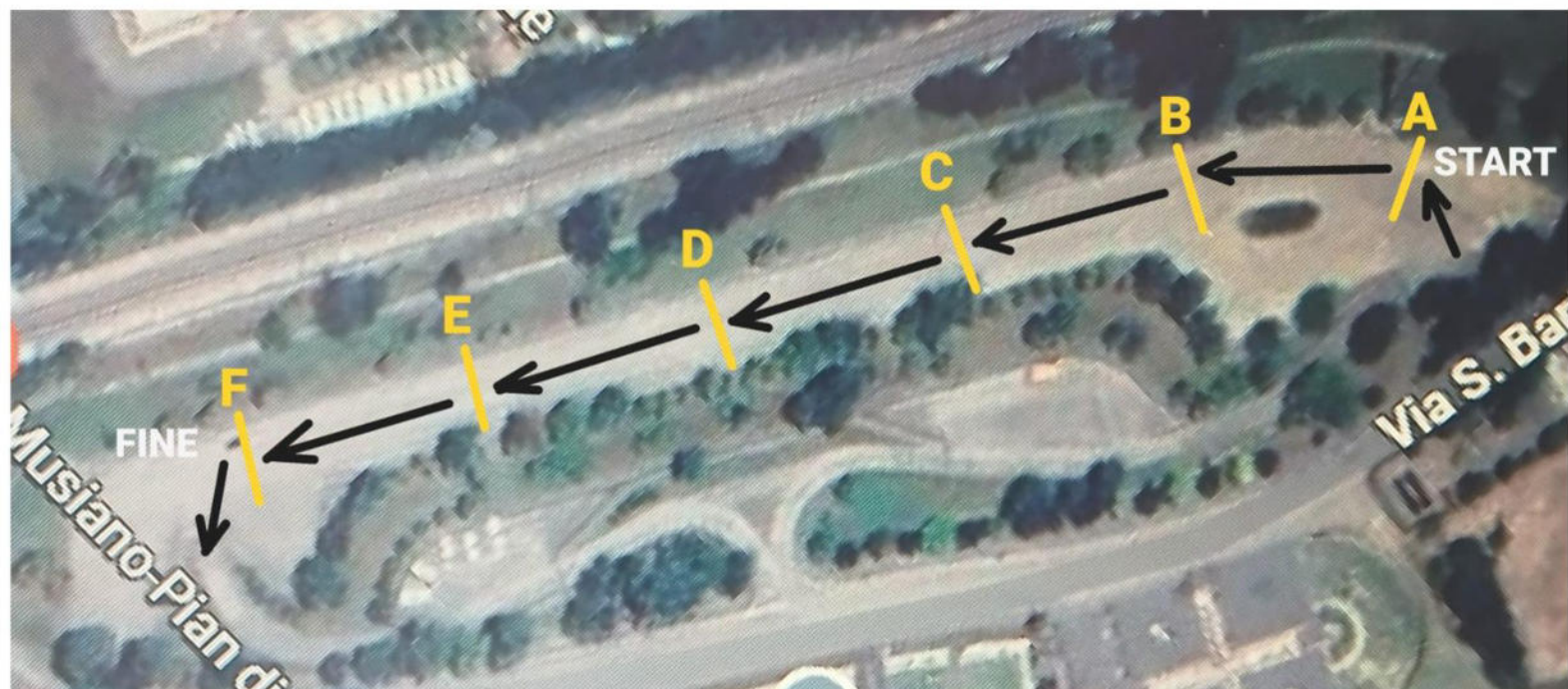

20 - AB = 7 sec.

21 - BC = 7 sec.

22 - CD = 7 sec.

23 - DE = 7 sec.

24 - EF = 7 sec.

25

CORSA in SALITA BOLOGNA - LOIANO

3 Ottobre 1926 1° ASSOLUTO ERNESTO MASERATI

PLANIMETRIA 5

Piastrella 2

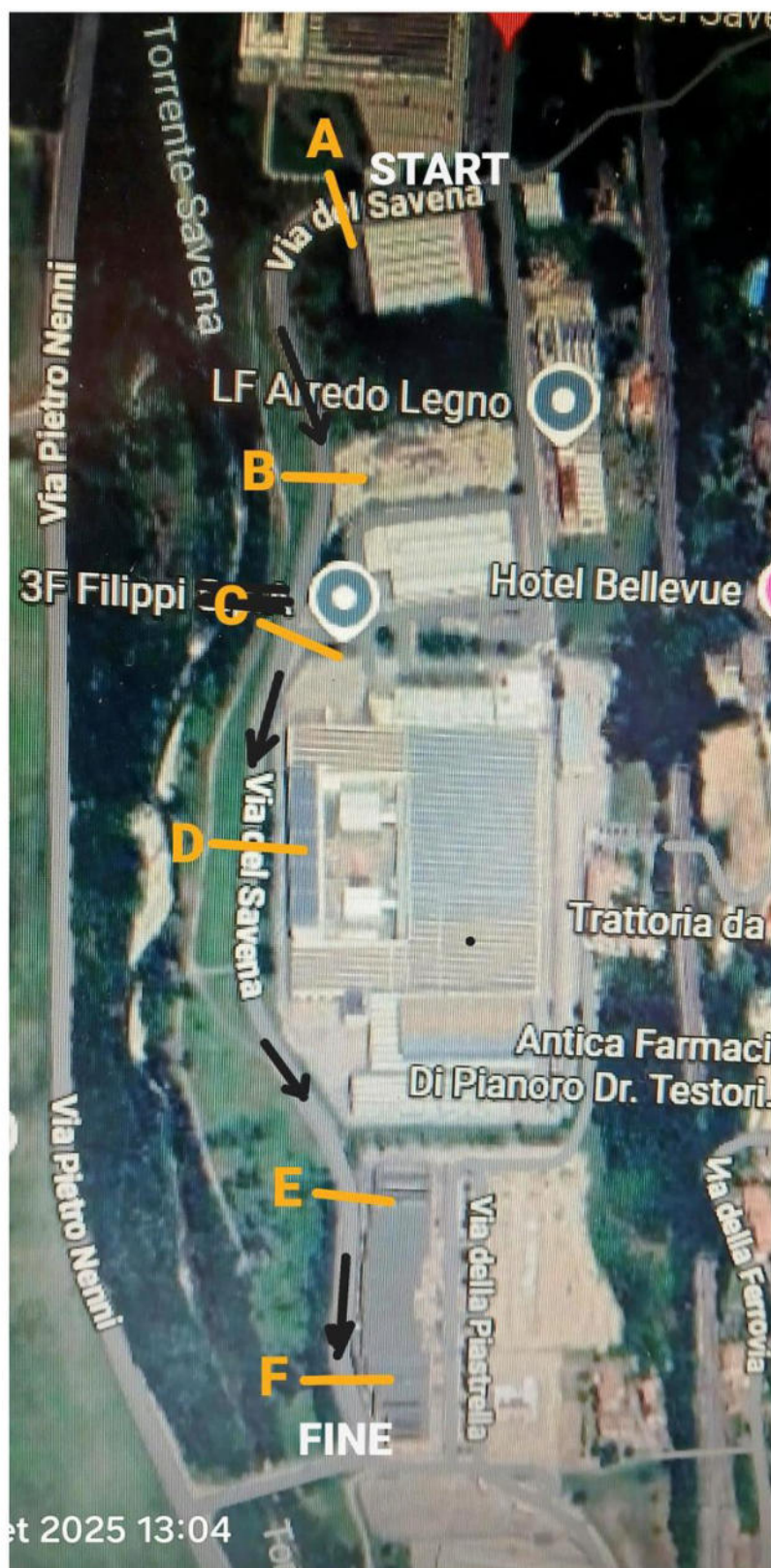

25 - AB = 25 sec.

26 - BC = 18 sec.

27 - CD = 16 sec.

28 - DE = 48 sec.

29 - EF = 7 sec.

25

CORSA in SALITA BOLOGNA - LOIANO

3 Ottobre 1926 1° ASSOLUTO ERNESTO MASERATI

PLANIMETRIA 6

STAR CITY 2

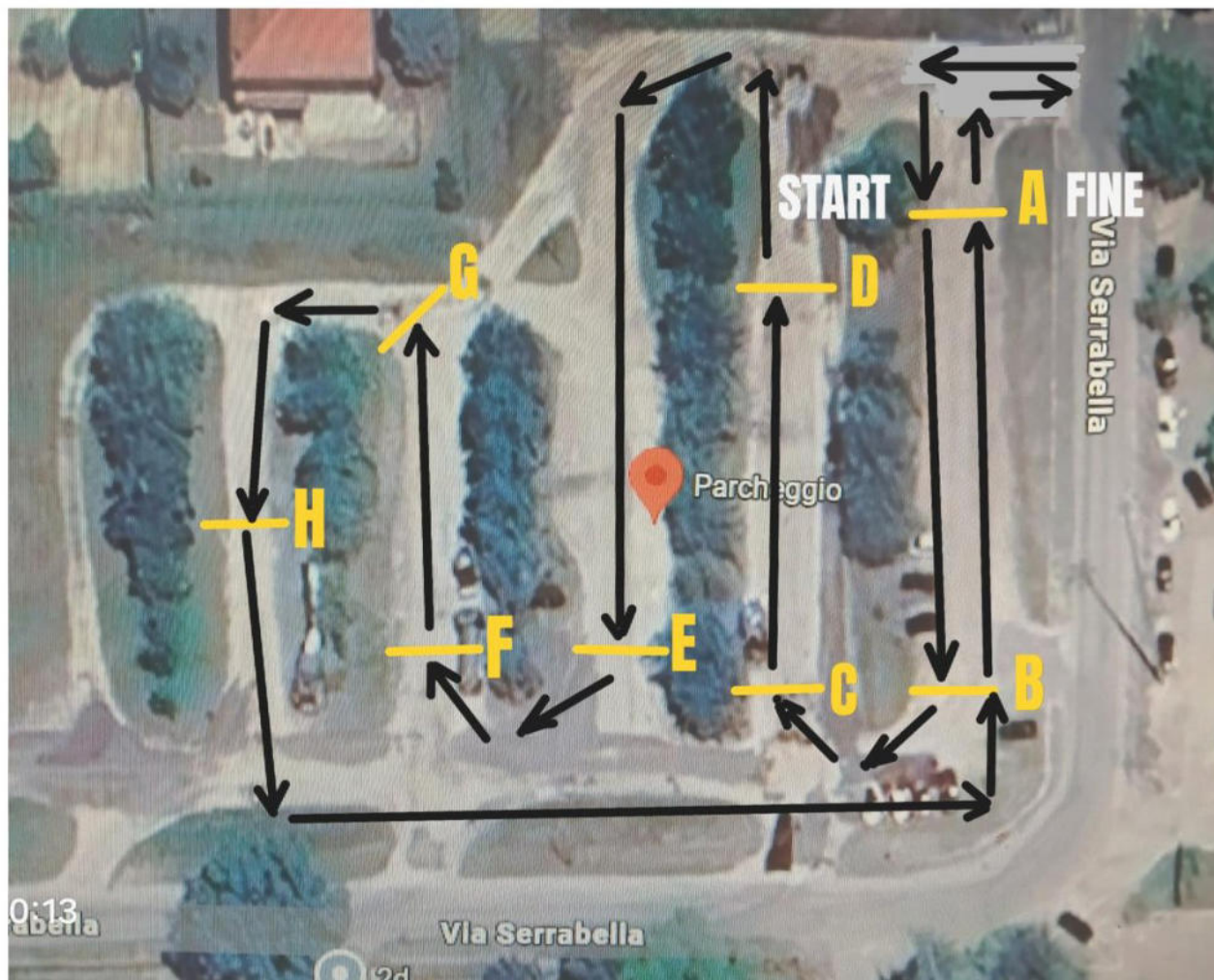

30 - AB = 10 sec.

31 - BC = 7 sec.

32 - CD = 6 sec.

33 - DE = 14 sec.

34 - EF = 8 sec.

35 - FG = 7 sec.

36 - GH = 7 sec.

37 - HB = 19 sec.

38 - BA = 11 sec.